

COMUNITA' MONTANA ALENTO MONTESTELLA
(Provincia di Salerno)

**LAVORI DI REALIZZAZIONE E RIPRISTINO DI VASCHE PER
LA RACCOLTE DELLE ACQUE AD UTILIZZO ANTINCENDIO**

PSR 2014/2020 MISURA 8

Investimenti nello sviluppo delle aree forestali e nel miglioramento della redditività delle foreste

Sottomisura 8.3.1

Sostegno alla prevenzione dei danni arrecati alle foreste da incendi, calamità naturali ed eventi catastrofici

TIPOLOGIA 8.3.1

Sostegno alla prevenzione dei danni arrecati alleforeste da incendi, calamità naturali ed eventi catastrofici

Tav. 06	PROGETTO ESECUTIVO
	COMUNE DI SESSA CILENTO
data: agg.:	PIANTA E SEZIONI STATO DI FATTO
scala 1:200	

I TECNICI
Ing. Luigi Malandrino



R.U.P.
Geom. Floriano Malandrino

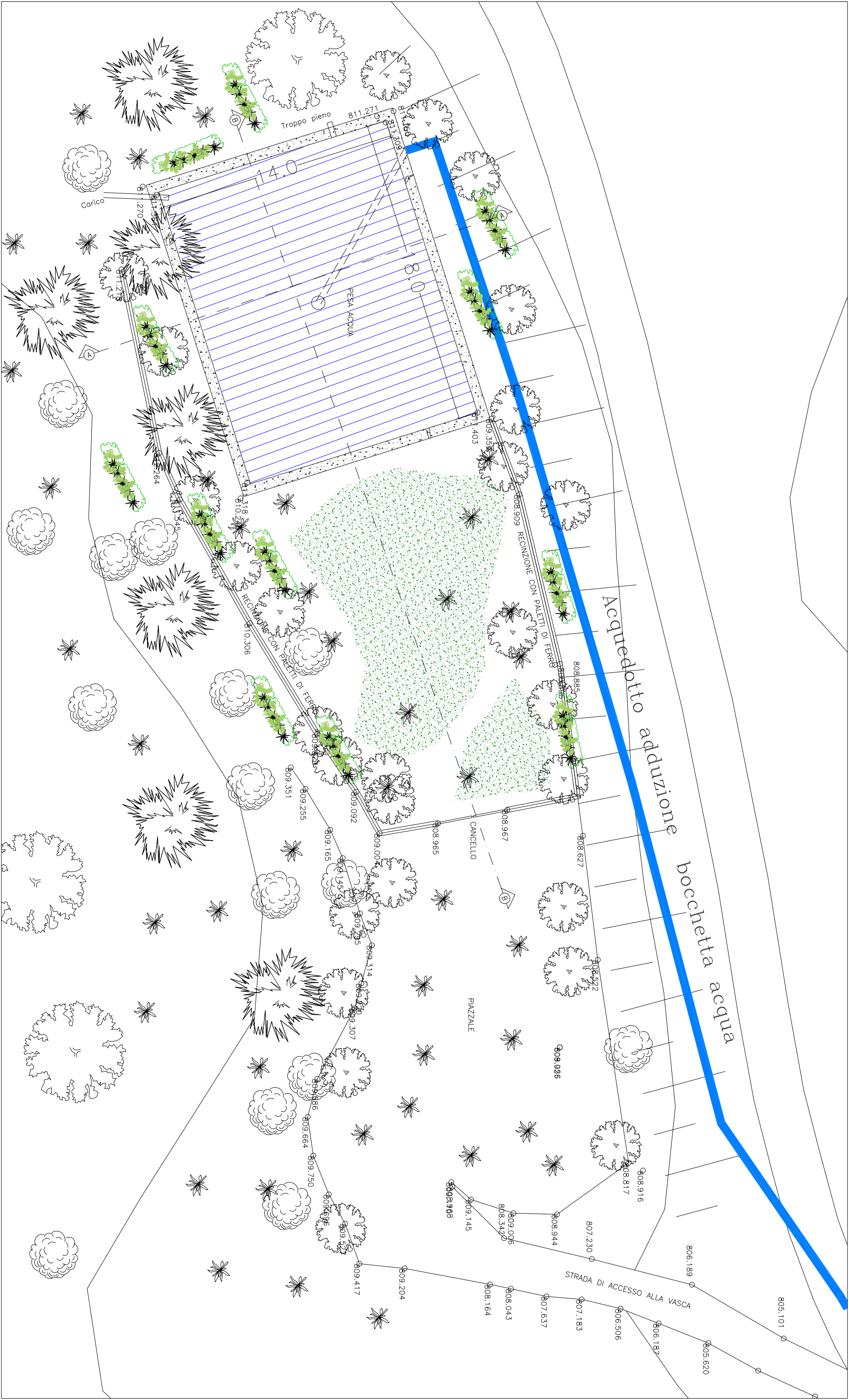

SEZIONE A-A

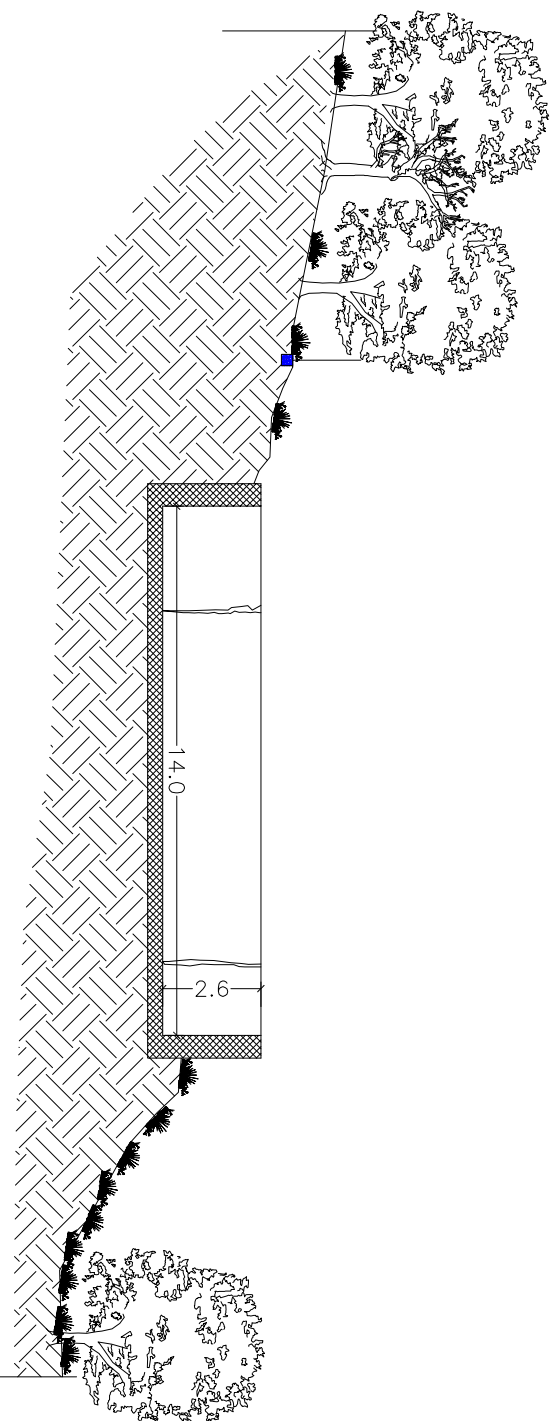

SEZIONE B-B

