

COMUNITA' MONTANA ALENTO MONTESTELLA
(Provincia di Salerno)

**LAVORI DI REALIZZAZIONE E RIPRISTINO DI VASCHE PER
LA RACCOLTE DELLE ACQUE AD UTILIZZO ANTINCENDIO**

PSR 2014/2020 MISURA 8

Investimenti nello sviluppo delle aree forestali e nel miglioramento della redditività delle foreste

Sottomisura 8.3.1

Sostegno alla prevenzione dei danni arrecati alle foreste da incendi, calamità naturali ed eventi catastrofici

TIPOLOGIA 8.3.1

Sostegno alla prevenzione dei danni arrecati alle foreste da incendi, calamità naturali ed eventi catastrofici

| | |
|-----------------------|----------------------------------------|
| Tav. 09 | PROGETTO ESECUTIVO |
| | COMUNE DI STELLA CILENTO |
| data: agg.: | PLANIMETRIA GENERALE STATO DI FATTO |
| scala 1:1000 - 1:2000 | |

I TECNICI
Ing. Luigi Vaccaro



R.U.P.
Geom. Floriano Malandrino

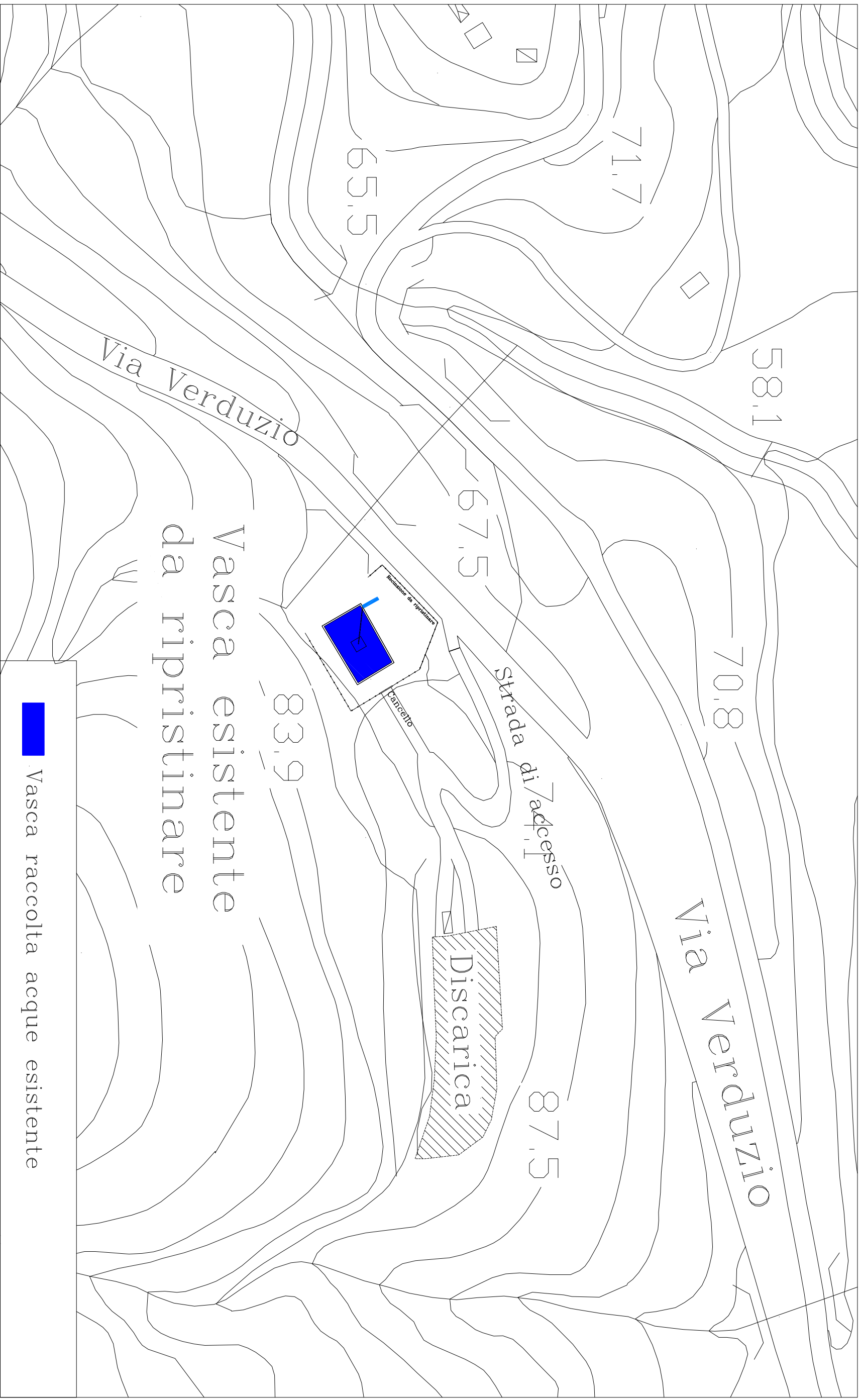

Vasca esistente
da ripristinare

 Vasca raccolta acque esistente

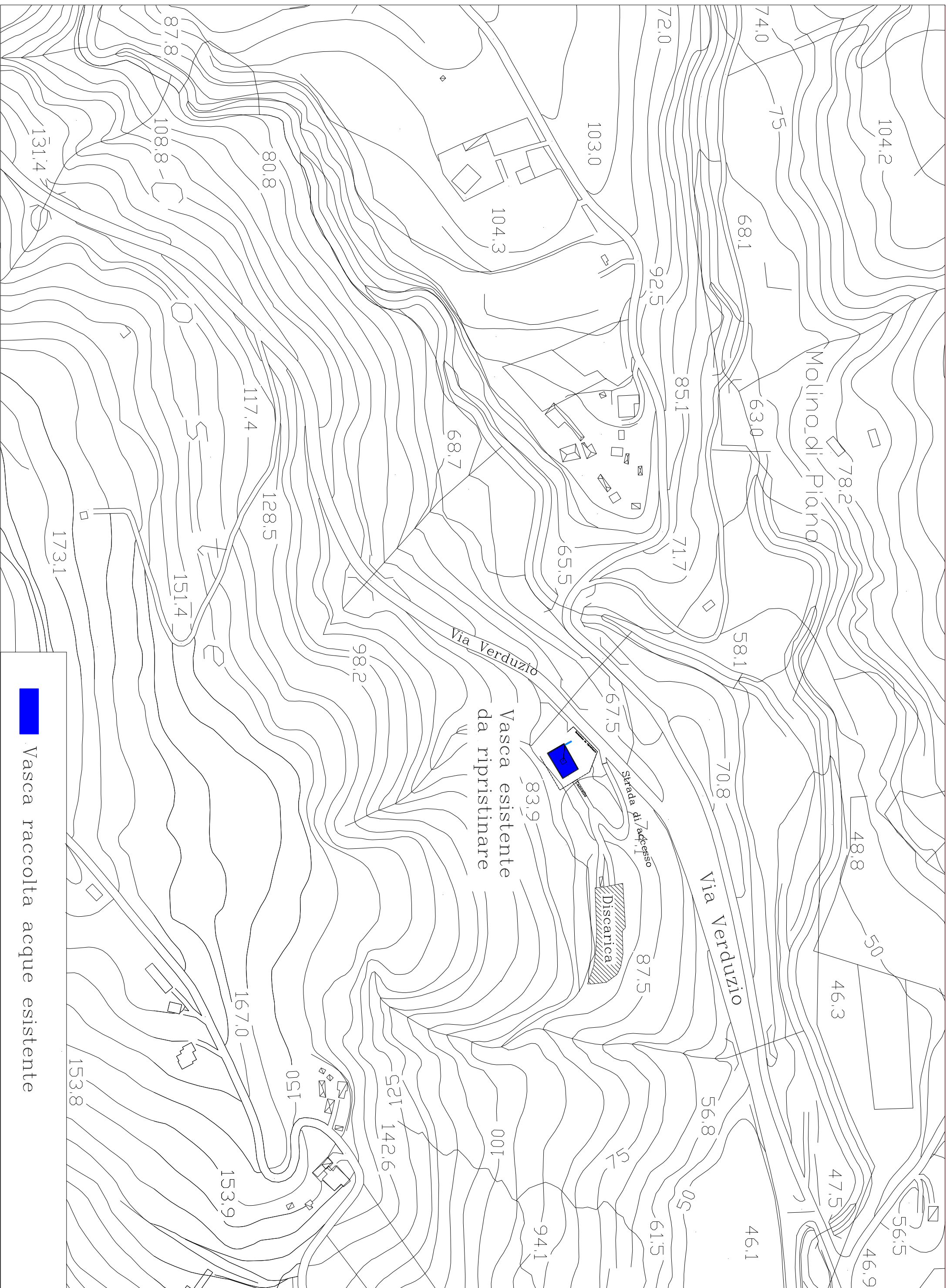

Vasca raccolta acque esistente