

COMUNITA' MONTANA ALENTO MONTESTELLA
(Provincia di Salerno)

**LAVORI DI REALIZZAZIONE E RIPRISTINO DI VASCHE PER
LA RACCOLTE DELLE ACQUE AD UTILIZZO ANTINCENDIO**

PSR 2014/2020 MISURA 8

Investimenti nello sviluppo delle aree forestali e nel miglioramento della redditività delle foreste

Sottomisura 8.3.1

Sostegno alla prevenzione dei danni arrecati alle foreste da incendi, calamità naturali ed eventi catastrofici

TIPOLOGIA 8.3.1

Sostegno alla prevenzione dei danni arrecati alleforeste da incendi, calamità naturali ed eventi catastrofici

Tav. 10	PROGETTO ESECUTIVO
	COMUNE DI STELLA CILENTO
data: agg.:	PLANIMETRIA GENERALE PROGETTO
scala 1:1000-1:2000	

I TECNICI
Ing. Luigi Vaccaro



R.U.P.
Geom. Floriano Malandrino

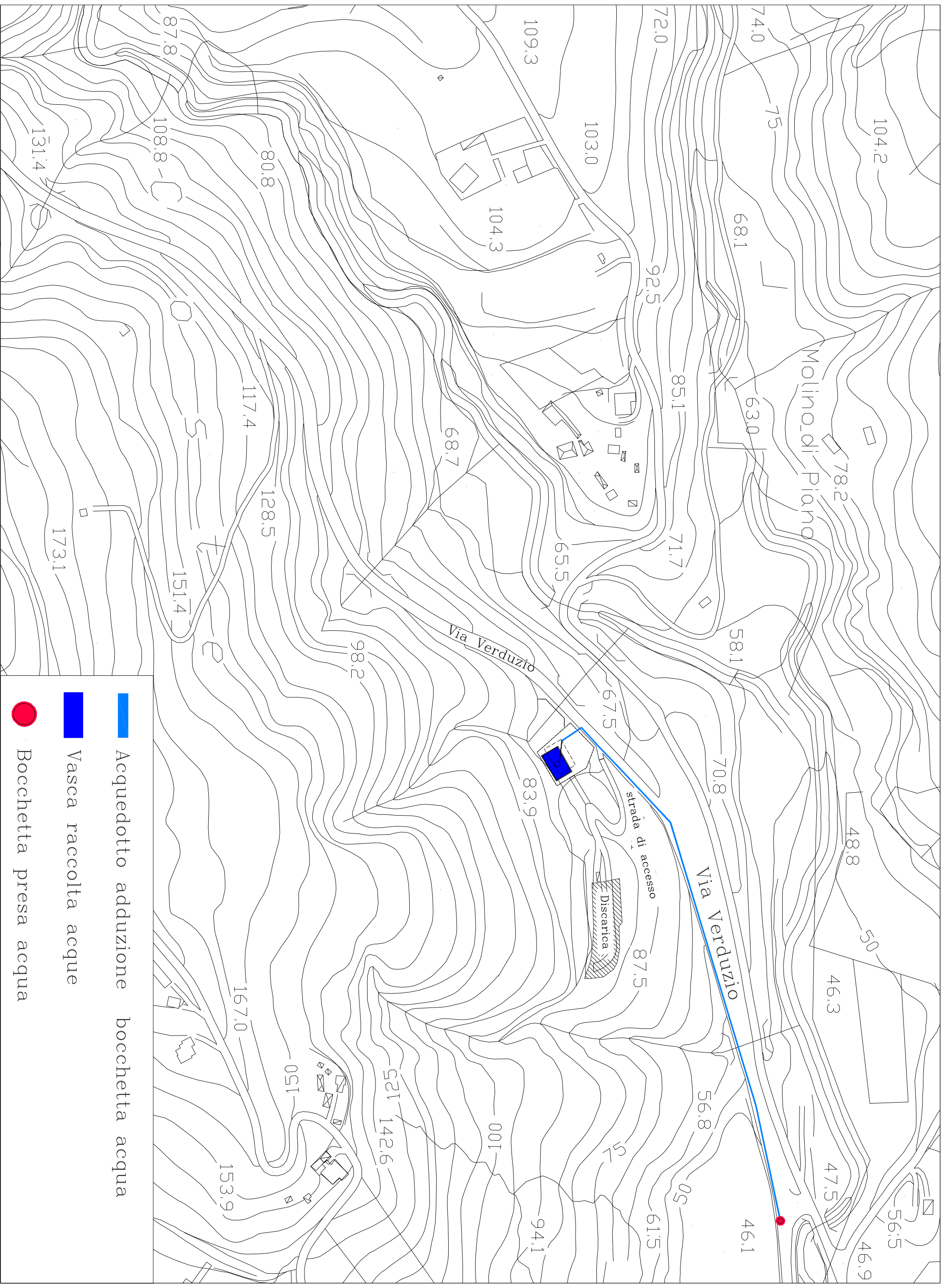



Acquedotto adduzione bocchetta acqua

Vasca raccolta acque

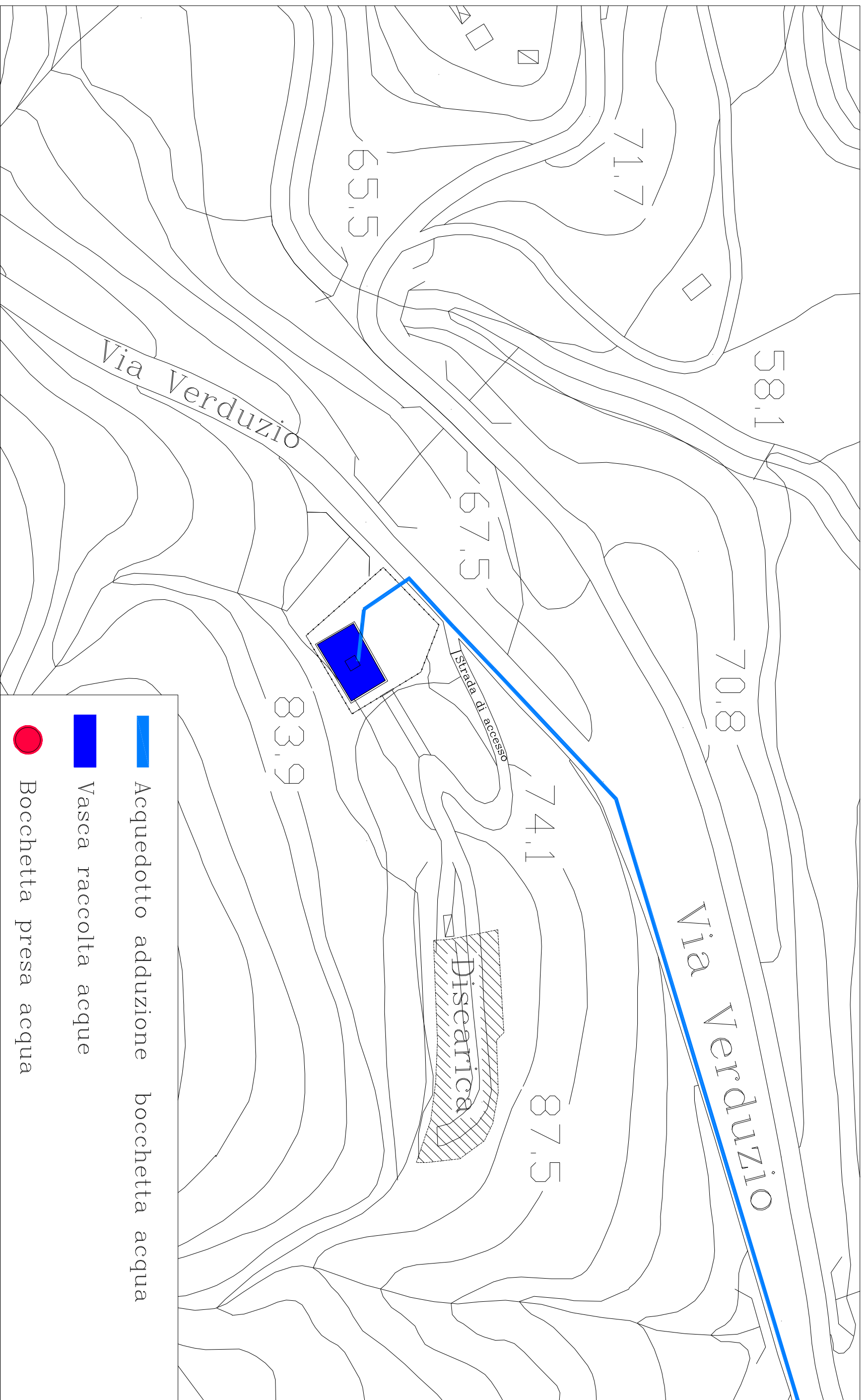
Bocchetta presa acqua



-  Acquedotto adduzione bocchetta acqua
-  Vasca raccolta acque
-  Bocchetta presa acqua