

COMUNITA' MONTANA ALENTO MONTESTELLA
(Provincia di Salerno)

**LAVORI DI REALIZZAZIONE E RIPRISTINO DI VASCHE PER
LA RACCOLTE DELLE ACQUE AD UTILIZZO ANTINCENDIO**

PSR 2014/2020 MISURA 8

Investimenti nello sviluppo delle aree forestali e nel miglioramento della redditività delle foreste
Sottomisura 8.3.1

Sostegno alla prevenzione dei danni arrecati alle foreste da incendi, calamità naturali ed eventi catastrofici

TIPOLOGIA 8.3.1

Sostegno alla prevenzione dei danni arrecati alle foreste da incendi, calamità naturali ed eventi catastrofici

Tav. 13	PROGETTO ESECUTIVO
	COMUNE DI CASAL VELINO
data: agg.:	PLANIMETRIA CATASTALE
scala 1:1000	

I TECNICI
Ing. Luigi Viccaro



R.U.P.
Geom. Floriano Malandrino

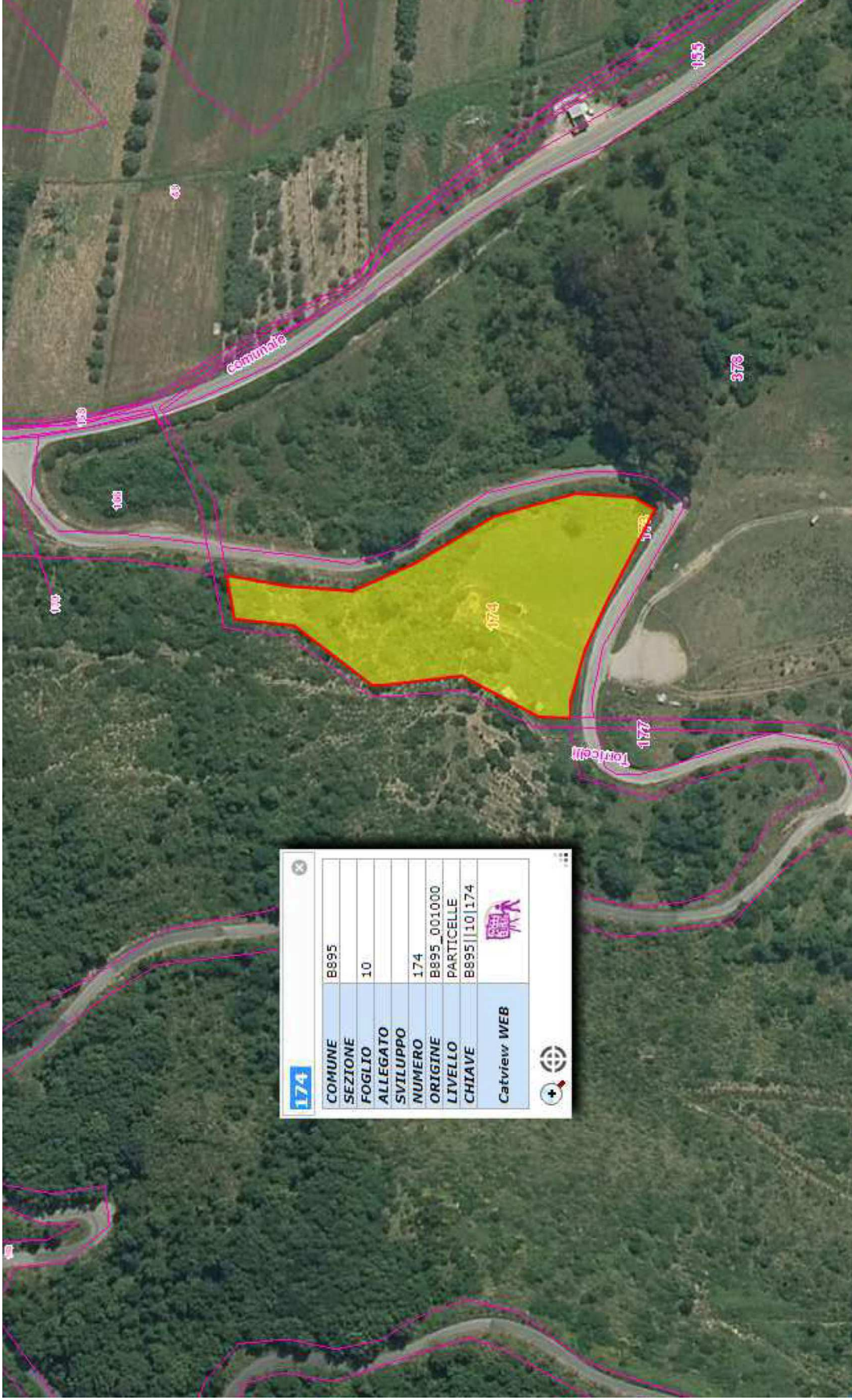

Comune di Casal Velino Foglio 10 particella 174