

COMUNITA' MONTANA ALENTO MONTESTELLA
(Provincia di Salerno)

**LAVORI DI REALIZZAZIONE E RIPRISTINO DI VASCHE PER
LA RACCOLTE DELLE ACQUE AD UTILIZZO ANTINCENDIO**

PSR 2014/2020 MISURA 8

Investimenti nello sviluppo delle aree forestali e nel miglioramento della redditività delle foreste

Sottomisura 8.3.1

Sostegno alla prevenzione dei danni arrecati alle foreste da incendi, calamità naturali ed eventi catastrofici

TIPOLOGIA 8.3.1

Sostegno alla prevenzione dei danni arrecati alleforeste da incendi, calamità naturali ed eventi catastrofici

Tav. 17	PROGETTO ESECUTIVO
	COMUNE DI CASAL VELINO
data: agg.:	PIANTA SEZIONI PROGETTO
scala 1:1000-1:200-1:100	

I TECNICI
Ing. Luigi Maccaro



R.U.P.
Geom. Floriano Malandrino

Strada
comunale

102,999
666201

102,500

102,500

102,500

SEZIONE A-A

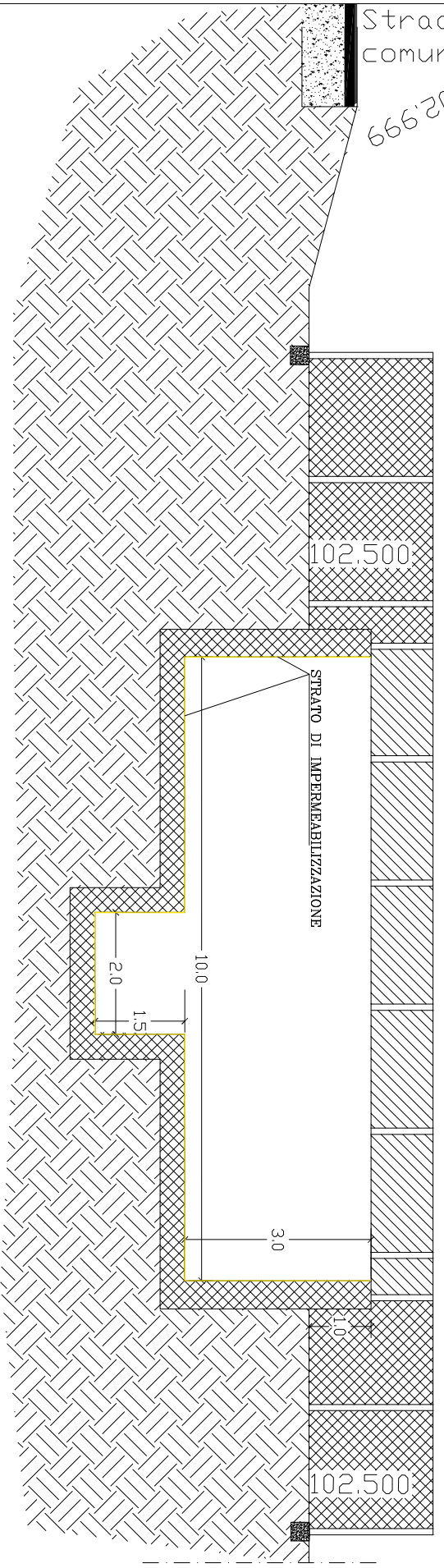

recinzione esterna

recinzione sopra la vasca

STRATO DI IMPERMEABILIZZAZIONE

STRATO DI IMPERMEABILIZZAZIONE

SEZIONE B-B

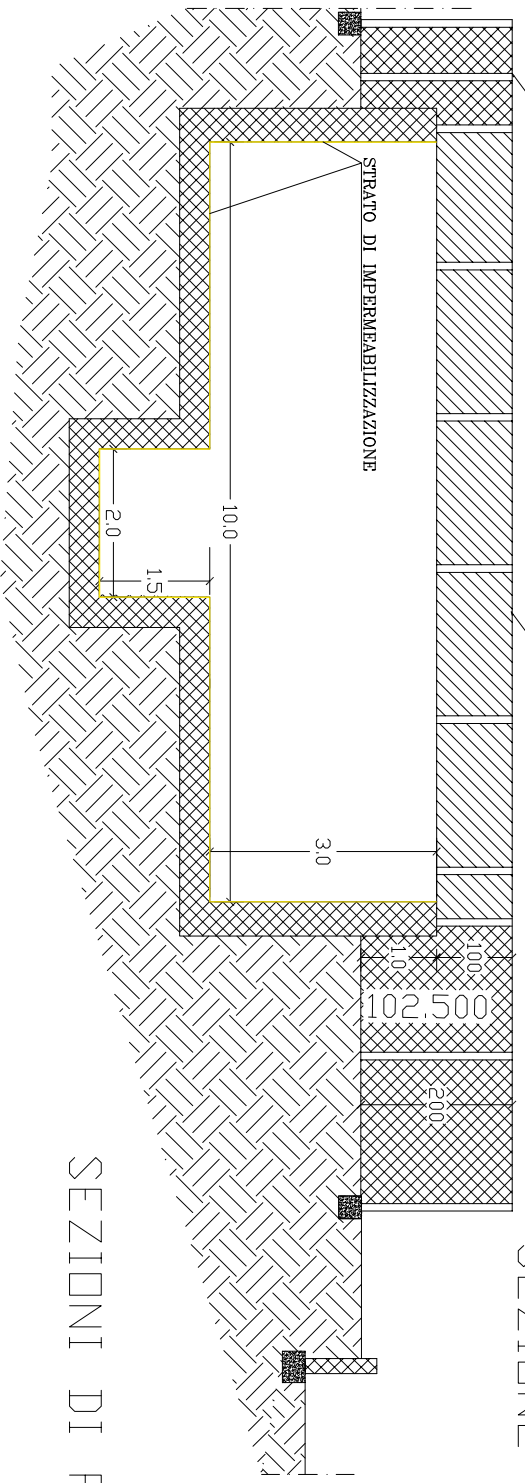

SEZIONI DI PROGETTO

Recinzione esterna

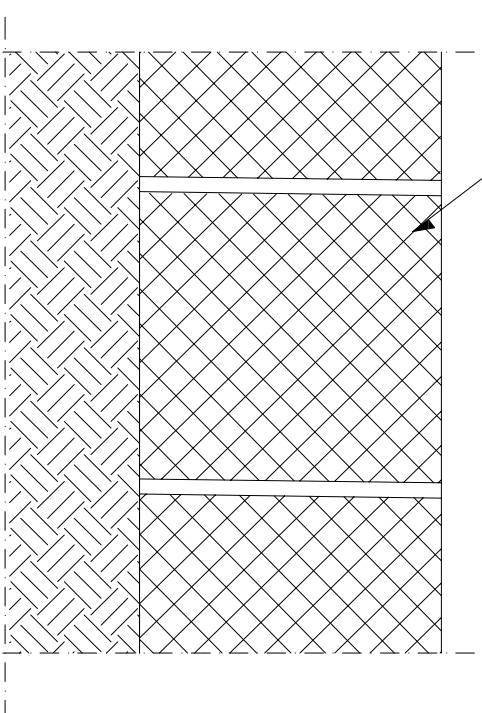
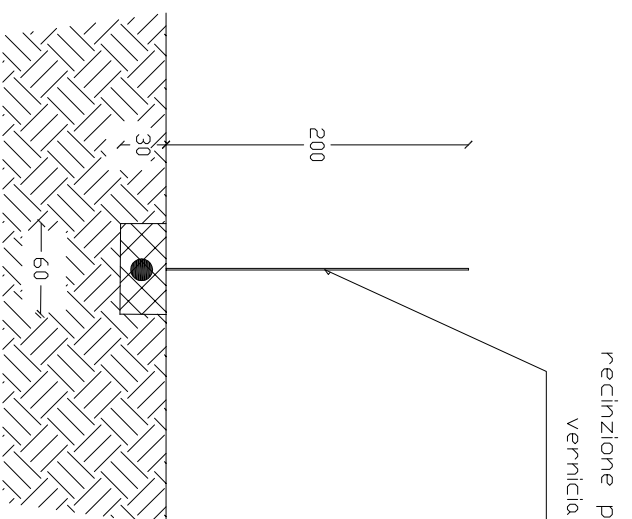

Recinzione vasca

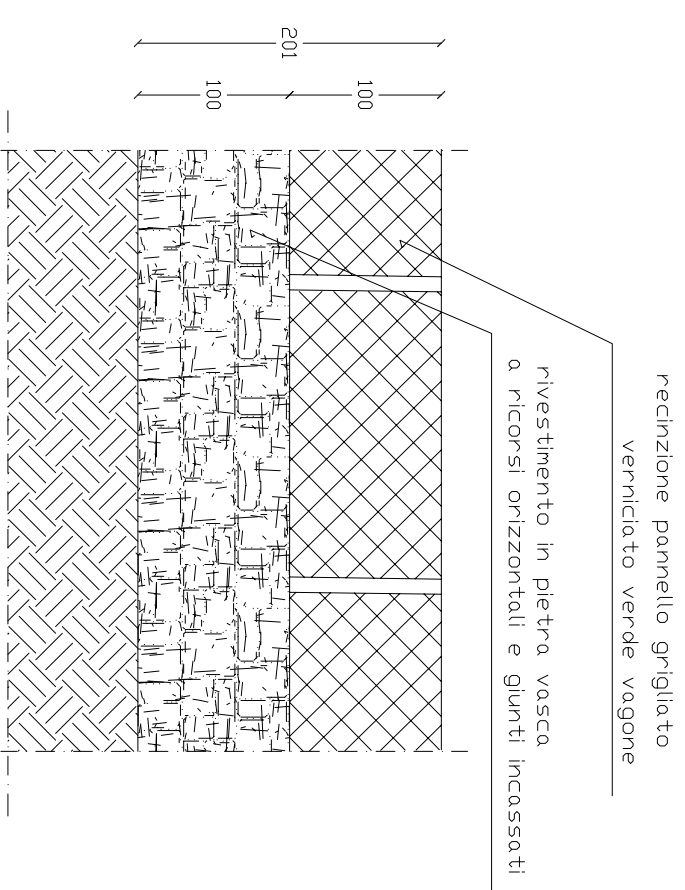

Cancello

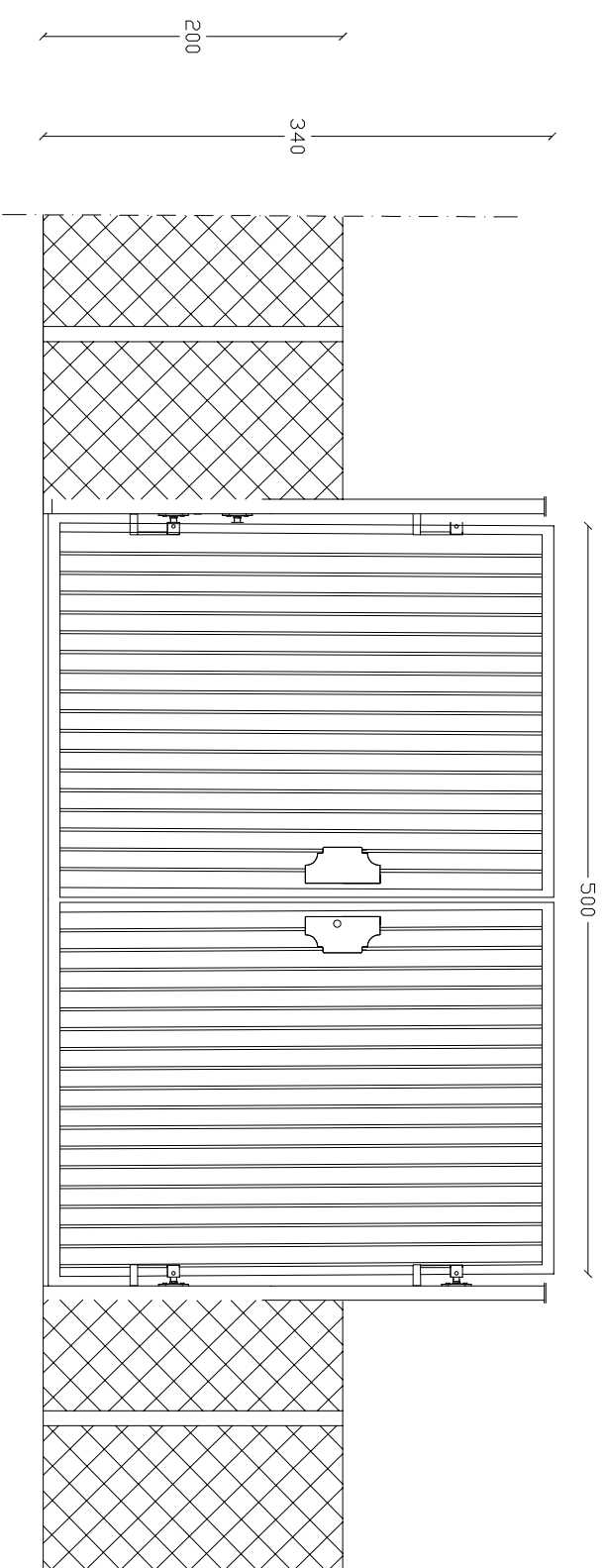

PARTICOLARI